

RETE IDRICA POTABILE

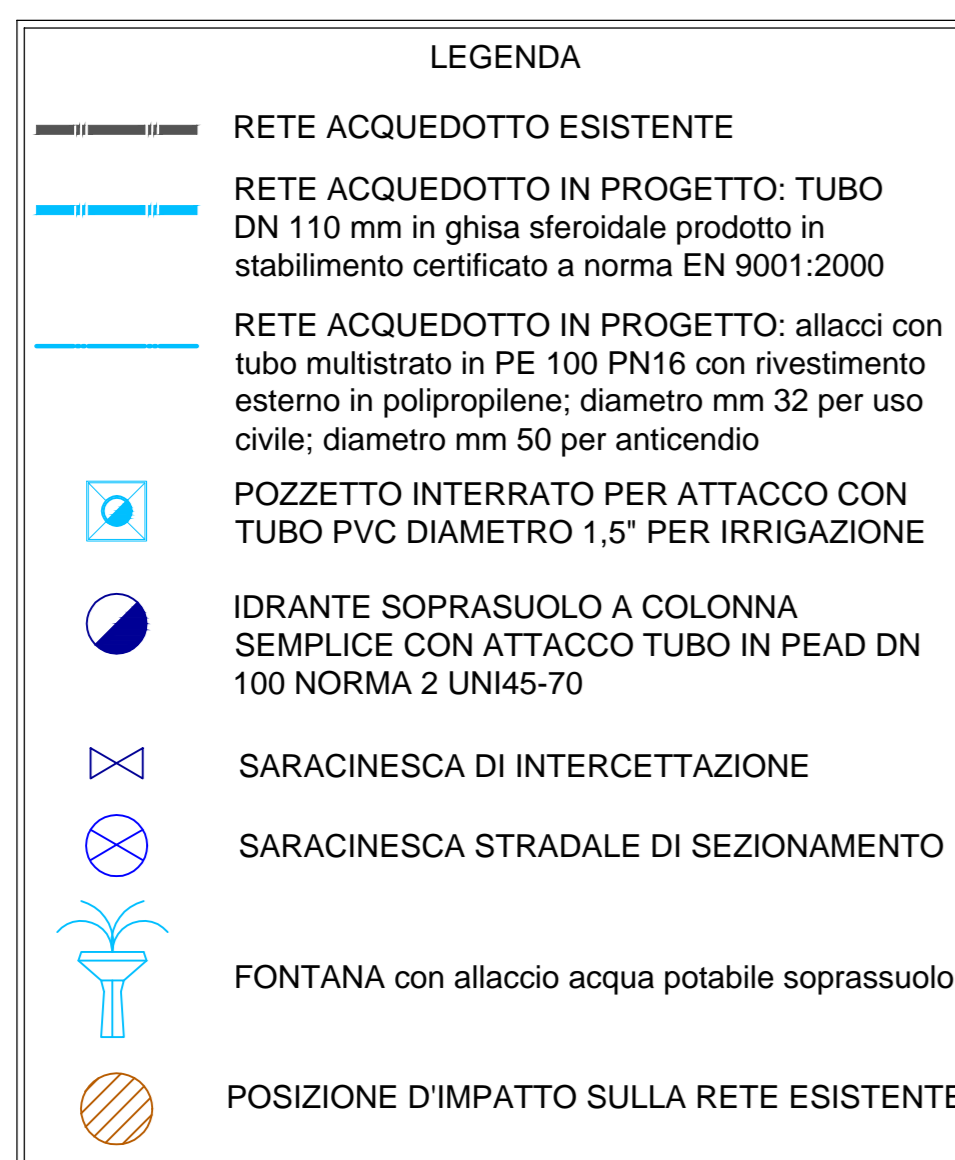

FOGNATURA ACQUE NERE

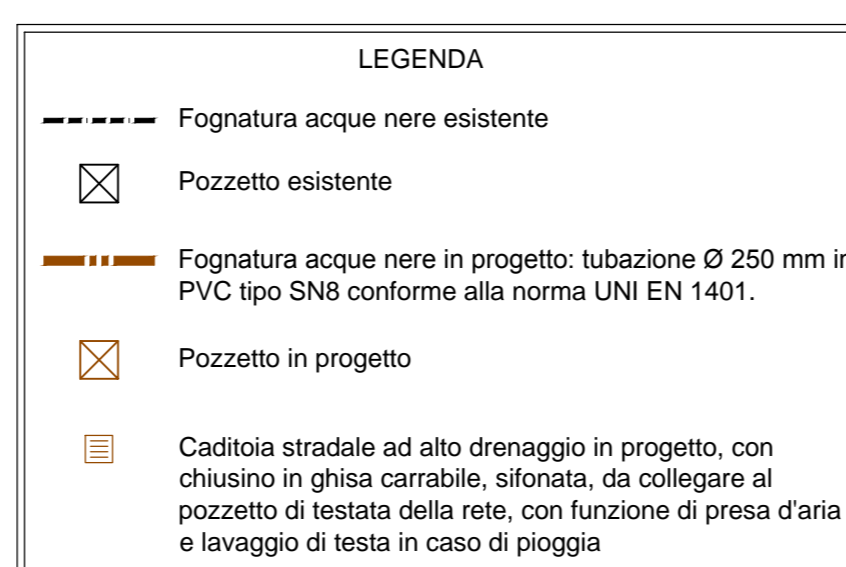

NOTE TECNICHE

- I canali di fognatura nera devono essere disposti con pendenza non inferiore al 3%.
- Le giunzioni dovranno essere a tenuta, di tipo a bicchiere, realizzati mediante guarnizione elastometrica integrata nella tubazione.
- La posa delle tubazioni dovrà avvenire in trincea stretta con spessore minimo del letto di posa di cm 10 e il materiale utilizzato dovrà essere sabbia mista a ghiaia con granulometria non superiore ai mm 10-15.
- Le camerette di ispezione devono essere di tipo prefabbricato a prefetta tenuta idraulica, resistenti alle spinte del terreno ed ai sovraccarichi di 1° categoria

NOTA TECNICA GENERALE

L'elaborato costituisce progetto preliminare delle opere di urbanizzazione primaria allegato alla richiesta di approvazione del presente PUA. In sede di richiesta del Permesso di Costruire delle opere di urbanizzazione primaria verranno allegati i relativi progetti esecutivi, da redigere in conformità alle "Linee guida - EmiliaAmbiente S.p.A. rev.05 del 25-07-2012 per la realizzazione di nuove reti di acquedotto e fognatura nei piani di lottizzazione".

FOGNATURA ACQUE METEORICHE

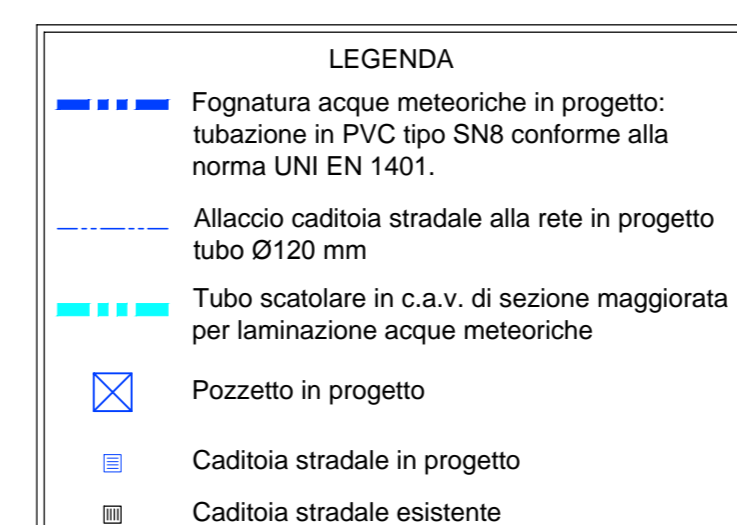

NOTE TECNICHE

- Le giunzioni dovranno essere a tenuta, di tipo a bicchiere, realizzati mediante guarnizione elastometrica integrata nella tubazione.
- La posa delle tubazioni dovrà avvenire in trincea stretta con spessore minimo del letto di posa di cm 10 e il materiale utilizzato dovrà essere sabbia mista a ghiaia con granulometria non superiore ai mm 10-15.
- Le camerette di ispezione devono essere di tipo prefabbricato a prefetta tenuta idraulica, resistenti alle spinte del terreno ed ai sovraccarichi di 1° categoria



COMUNE DI BUSSETO (PR)

PIANO URBANISTICO ATTUATIVO COMPARTO AR6 "VIA BOITO"

SCHEDA POC N. 19 - AMBITO DI ESPANSIONE RESIDENZIALE

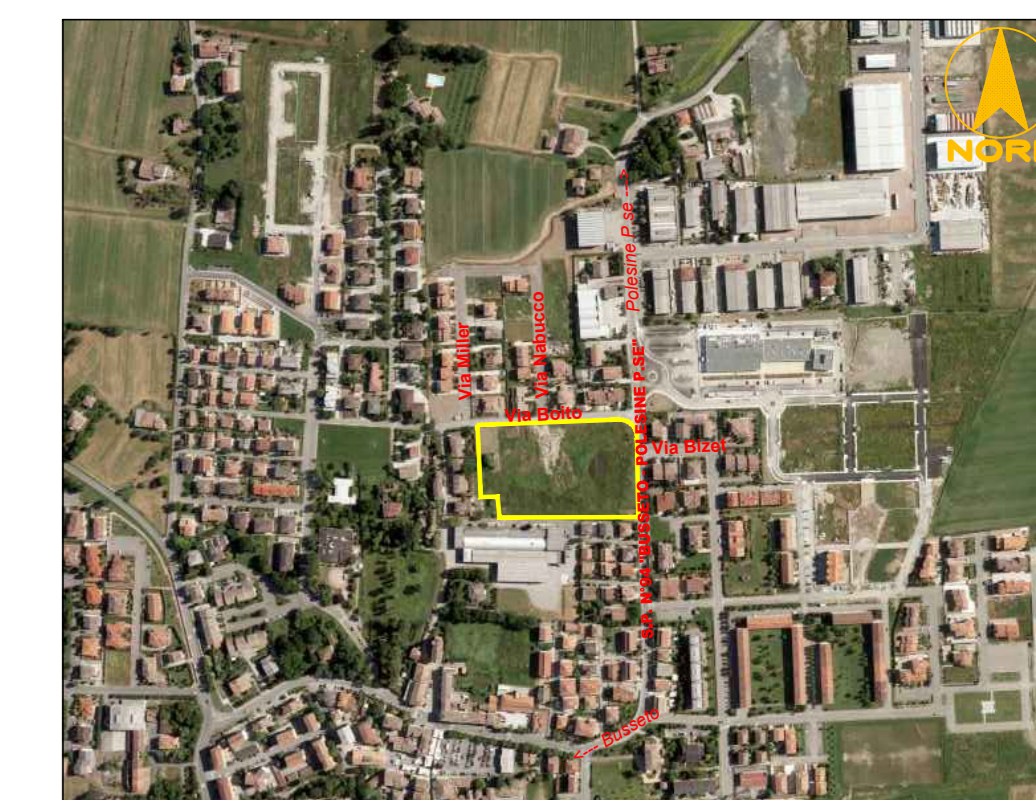

TAVOLA N. 8
STATO DI PROGETTO
PLANIMETRIA DI PROGETTO: RETE IDRICA POTABILE - FOGNATURA ACQUE NERE - FOGNATURA ACQUE METEORICHE
DATA: 29/02/2016
SCALA: 1:250/1:50

PROPRIETÀ	B.M. IMMOBILIARE S.p.A. Via Pagani n°16 43011 - Busseto (PR) - P.IVA 01983560341	IMMOBILIARE S.r.l. Via Pagani n°16 43011 - Busseto (PR) Partita IVA 01983560341 N. Iscritto Registro Imprese PR 101161747
PROGETTISTA	STUDIO TECNICO Ing. MAURIZIO GHIZZONI Via A. Moro n°11 - 43011 Busseto (PR) TEL. 0524/91011 - FAX 0524/91040 E-Mail: maurizio.ghizzoni@studio-ghizzoni.it C.S. POC - CENSO/PROTEZIONE - P. 01/02/2008/008	INGEGNERI DELLA PROVINCIA DI PARMA N. 651 Ing. MAURIZIO GHIZZONI
PROGETTISTA	STUDIO TECNICO Arch. FABIO FACCHINI Via A. Moro n°11 - 43011 Busseto (PR) TEL. FAX 0524/91011 E-Mail: fabio.facchini@studio-ghizzoni.it C.S. POC - CENSO/PROTEZIONE - P. 01/02/2008/008	CONSIGLIO DEGLI ARCHITETTI N. 365 Arch. FABIO FACCHINI FACCHINI C.S. POC - CENSO/PROTEZIONE - P. 01/02/2008/008