

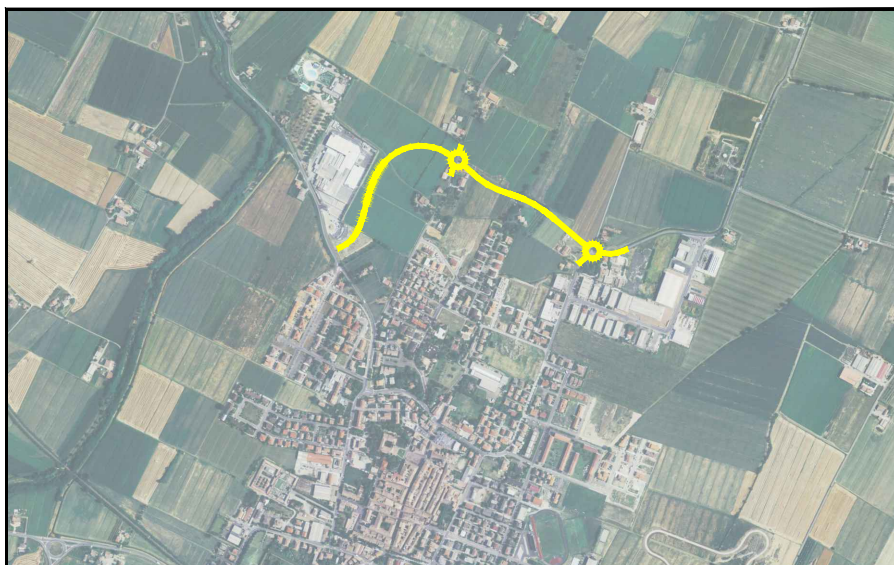

COMUNE di BUSSETO
REALIZZAZIONE del TRONCO STRADALE
di COLLEGAMENTO
tra la S.P. n. 588 "DEI DUE PONTI
e S.P. n.94 "BUSSETO - POLESINE"
(TANGENZIALE di BUSSETO 3° STRALCIO)



PROGETTO DEFINITIVO

OGGETTO:
ESPROPRI

TAV. N.

P.3

TITOLO:
ELENCO VISURE

SCALA

-

AGGIORNAMENTI:

REV.	DATA	DESCRIZIONE
0	Set. 2015	Emissione
1	Nov. 2015	REVISIONE 1

PROGETTO

MANDATARIA



Società di ingegneria

Str. Cavagnari, 10 - 43126 PARMA - Italy

Tel. 0521/986773 Fax 0521/988836

info@aierre.com

MANDANTI

Dott. Geol. LORENZO NEGRI

Via Nedo Nadi, 9/A - 43100 PARMA (PR)

Tel. 0521/244693 Fax 0521/241207

l.negri@geostudiparma.it

CONSULENZE SPECIALISTICHE

ARCHEOLOGIA

A B A C U S s.r.l. - Dott.ssa Cristina Anghinetti

Via Emilia Ovest n. 167 - San Pancrazio 43016 Parma

tel./ fax 0521.673108 - P.I. - C.F. 02343500340

IMPATTO AMBIENTALE

A M B I T E R s.r.l. - società di ingegneria ambientale

via Nicolodi, 5A - 43100 Parma

tel. +390521942630 - fax +390521942436

http://www.ambiter.it/

RILIEVI TOPOGRAFICI

S. T. T O P s.r.l. Servizi Territoriali e Topografici

Via Ponchielli, 2 - 43011 Busseto (PR)

Tel.0524/91243 - Fax. 0524/930626

info@sttop.191.it

G E O 3 s.r.l.

Via Edison Volta, 25/B - 43125 PARMA

Tel.0524 944548

info@geo3srl.it

IL RESPONSABILE DI PROGETTO

Dott. Ing. Francesco Ferrari _____

IL RESPONSABILE DEL PROCEDIMENTO

Dott. Arch. Roberta Minardi _____

Visura per immobile

Situazione degli atti informatizzati al 06/11/2015

Data: 06/11/2015 - Ora: 13.00.47 Fine

Visura n.: T157872 Pag: 1

Dati della richiesta	Comune di BUSSETO (Codice: B293)
Catasto Fabbricati	Provincia di PARMA
	Foglio: 6 Particella: 121 Sub.: 3

Unità immobiliare

N.	DATI IDENTIFICATIVI				DATI DI CLASSAMENTO						Rendita	DATI DERIVANTI DA
	Sezione Urbana	Foglio	Particella	Sub	Zona Cens.	Micro Zona	Categoria	Classe	Consistenza			
1		6	121	3			D/7				Euro 150.804,00	VARIAZIONE NEL CLASSAMENTO del 05/12/2011 n. 83570.1/2011 in atti dal 05/12/2011 (protocollo n. PR0309247) VARIAZIONE DI CLASSAMENTO
Indirizzo				VIA EUROPA n. 14 piano: T-1-S1;								
Annotazioni				Classamento e rendita validati (D.M. 701/94)								

INTESTATO

N.	DATI ANAGRAFICI	CODICE FISCALE	DIRITTI E ONERI REALI
1	ITALIA ALIMENTARI S.P.A. con sede in BUSSETO	00415710342	(1) Proprieta` per 1/1
DATI DERIVANTI DA		ISTRUMENTO (ATTO PUBBLICO) del 26/10/2012 Nota presentata con Modello Unico n. 13048.1/2012 in atti dal 16/11/2012 Repertorio n.: 21603 Rogante: VELLANI GUIDO Sede: MODENA Registrazione: Sede: MUTAMENTO DI DENOMINAZIONE O RAGIONE SOCIALE	

Unità immobiliari n. 1

Tributi erariali: Euro 0,90

Visura telematica

Visura per immobile

Situazione degli atti informatizzati al 06/11/2015

Data: 06/11/2015 - Ora: 12.53.08 Segue

Visura n.: T154514 Pag: 1

Dati della richiesta	Comune di BUSSETO (Codice: B293)
Catasto Terreni	Provincia di PARMA
	Foglio: 6 Particella: 48

Immobile

N.	DATI IDENTIFICATIVI			DATI CLASSAMENTO						DATI DERIVANTI DA	
	Foglio	Particella	Sub	Porz	Qualità Classe	Superficie(m²)		Deduz	Reddito		
						ha	are ca		Dominicale	Agrario	
1	6	48		-	SEMIN 2 ARBOR	2	79 80	B97	Euro 220,62 L. 427.185	Euro 274,56 L. 531.620	TESTAMENTO OLOGRAFO del 01/11/1980 n. 4171.2/1981 in atti dal 20/11/1993
Notifica						Partita					

INTESTATI

N.	DATI ANAGRAFICI	CODICE FISCALE	DIRITTI E ONERI REALI
1	ARDUINI Carla nata a BUSSETO il 23/09/1939	RDNCRL39P63B293C*	(1) Proprieta` per 230/4500
2	CONTINI Candida nata a CREMONA il 22/12/1947	CNTCDD47T62D150Q*	(1) Proprieta` per 1/30
3	CONTINI Cristiano nato a CREMONA il 18/12/1946	CNTCST46T18D150T*	(1) Proprieta` per 1/30
4	CONTINI Dania nata a CREMONA il 15/02/1953	CNTDNA53B55D150U*	(1) Proprieta` per 1/30
5	CONTINI Emanuela nata a CREMONA il 02/01/1949	CNTMNL49A42D150I*	(1) Proprieta` per 1/30
6	CONTINI Fulgenzio nato a CREMONA il 28/07/1954	CNTFGN54L28D150M*	(1) Proprieta` per 1/30
7	CONTINI Giuseppe nato a CHIVASSO il 10/12/1964	CNTGPP64T10C665X*	(1) Proprieta` per 1/30
8	CONTINI Ignazio nato a CHIVASSO il 18/01/1956	CNTGNZ56A18C665D*	(1) Proprieta` per 1/30
9	CONTINI Matteo nato a CREMONA il 25/02/1950	CNTMTT50B25D150K*	(1) Proprieta` per 1/30
10	CONTINI Michela nata a CHIVASSO il 23/05/1958	CNTMHL58E63C665V*	(1) Proprieta` per 1/30
11	CONTINI Rosario nato a CHIVASSO il 15/11/1959	CNTRSR59S15C665G*	(1) Proprieta` per 1/30
12	FERRARI Maria Grazia nata a BUSSETO il 14/05/1941	FRRMGR41E54B293H*	(1) Proprieta` per 230/4500
13	ZANIBONI Emanuele nato a CHIVASSO il 11/02/1960	ZNBML60B11C665B*	(1) Proprieta` per 127/900
14	ZANIBONI Luca nato a PARMA il 12/07/1964	ZNBLCU64L12G337E*	(1) Proprieta` per 127/1800
15	ZANIBONI Maria Luisa nata a SAN SECONDO PARMENSE il 07/10/1975	ZNBMLS75R47I153L*	(1) Proprieta` per 127/1800
16	ZANIBONI Mattia nato a PARMA il 29/10/1965	ZNBMTT65R29G337J*	(1) Proprieta` per 127/1800
17	ZANIBONI Nicola nato a PARMA il 20/11/1962	ZBNBCL62S20G337A*	(1) Proprieta` per 127/1800
18	ZANIBONI Samuele nato a CHIVASSO il 09/10/1961	ZNBSQL61R09C665I*	(1) Proprieta` per 127/900
DATI DERIVANTI DA		DENUNZIA (NEI PASSAGGI PER CAUSA DI MORTE) del 24/09/2012 n. 4455.1/2013 in atti dal 14/05/2013 (protocollo n. PR0065947) Registrazione: UU Sede: FIDENZA Volume: 9990 n: 289 del 07/05/2013 SUCCESSIONE DI ZANIBONI ANNITA	

Unità immobiliari n. 1

Tributi erariali: Euro 0,90

Visura per immobile

Situazione degli atti informatizzati al 06/11/2015

Data: 06/11/2015 - Ora: 12.53.26 Segue

Visura n.: T154642 Pag: 1

Dati della richiesta	Comune di BUSSETO (Codice: B293)
Catasto Terreni	Provincia di PARMA
	Foglio: 6 Particella: 39

Immobile

N.	DATI IDENTIFICATIVI			DATI CLASSAMENTO						DATI DERIVANTI DA	
	Foglio	Particella	Sub	Porz	Qualità Classe	Superficie(m²)		Deduz	Reddito		
						ha	are ca		Dominicale	Agrario	
1	6	39		-	SEMIN 2 ARBOR	1	46 95	B97	Euro 115,87	Euro 144,20	Tabella di variazione del 22/01/2008 n. 15135.1/2008 in atti dal 22/01/2008 (protocollo n. PR0015135)
Notifica						Partita					

INTESTATI

N.	DATI ANAGRAFICI	CODICE FISCALE	DIRITTI E ONERI REALI
1	ARDUINI Carla nata a BUSSETO il 23/09/1939	RDNCRL39P63B293C*	(1) Proprieta` per 230/4500
2	CONTINI Candida nata a CREMONA il 22/12/1947	CNTCDD47T62D150Q*	(1) Proprieta` per 1/30
3	CONTINI Cristiano nato a CREMONA il 18/12/1946	CNTCST46T18D150T*	(1) Proprieta` per 1/30
4	CONTINI Dania nata a CREMONA il 15/02/1953	CNTDNA53B55D150U*	(1) Proprieta` per 1/30
5	CONTINI Emanuela nata a CREMONA il 02/01/1949	CNTMNL49A42D150I*	(1) Proprieta` per 1/30
6	CONTINI Fulgenzio nato a CREMONA il 28/07/1954	CNTFGN54L28D150M*	(1) Proprieta` per 1/30
7	CONTINI Giuseppe nato a CHIVASSO il 10/12/1964	CNTGPP64T10C665X*	(1) Proprieta` per 1/30
8	CONTINI Ignazio nato a CHIVASSO il 18/01/1956	CNTGNZ56A18C665D*	(1) Proprieta` per 1/30
9	CONTINI Matteo nato a CREMONA il 25/02/1950	CNTMTT50B25D150K*	(1) Proprieta` per 1/30
10	CONTINI Michela nata a CHIVASSO il 23/05/1958	CNTMHL58E63C665V*	(1) Proprieta` per 1/30
11	CONTINI Rosario nato a CHIVASSO il 15/11/1959	CNTRSR59S15C665G*	(1) Proprieta` per 1/30
12	FERRARI Maria Grazia nata a BUSSETO il 14/05/1941	FRRMGR41E54B293H*	(1) Proprieta` per 230/4500
13	ZANIBONI Emanuele nato a CHIVASSO il 11/02/1960	ZNBML60B11C665B*	(1) Proprieta` per 127/900
14	ZANIBONI Luca nato a PARMA il 12/07/1964	ZNBLCU64L12G337E*	(1) Proprieta` per 127/1800
15	ZANIBONI Maria Luisa nata a SAN SECONDO PARMENSE il 07/10/1975	ZNBMLS75R47I153L*	(1) Proprieta` per 127/1800
16	ZANIBONI Mattia nato a PARMA il 29/10/1965	ZNBMTT65R29G337J*	(1) Proprieta` per 127/1800
17	ZANIBONI Nicola nato a PARMA il 20/11/1962	ZBNBCL62S20G337A*	(1) Proprieta` per 127/1800
18	ZANIBONI Samuele nato a CHIVASSO il 09/10/1961	ZNBSQL61R09C665I*	(1) Proprieta` per 127/900
DATI DERIVANTI DA		DENUNZIA (NEI PASSAGGI PER CAUSA DI MORTE) del 24/09/2012 n. 4455.1/2013 in atti dal 14/05/2013 (protocollo n. PR0065947) Registrazione: UU Sede: FIDENZA Volume: 9990 n: 289 del 07/05/2013 SUCCESSIONE DI ZANIBONI ANNITA	

Unità immobiliari n. 1

Tributi erariali: Euro 0,90

Visura per immobile

Situazione degli atti informatizzati al 06/11/2015

Data: 06/11/2015 - Ora: 12.53.43 Fine

Visura n.: T154766 Pag: 1

Dati della richiesta	Comune di BUSSETO (Codice: B293)
Catasto Terreni	Provincia di PARMA
	Foglio: 6 Particella: 35

Immobile

N.	DATI IDENTIFICATIVI			DATI CLASSAMENTO								DATI DERIVANTI DA	
	Foglio	Particella	Sub	Porz	Qualità Classe	Superficie(m²)			Deduz	Reddito			
						ha are ca				Dominicale	Agrario		
1	6	35		AA	SEMIN IRRIG 2	4	65	84	<C1; B97	Euro 426,34	Euro 457,11	Tabella di variazione del 12/12/2007 n. 35257.1/2007 in atti dal 12/12/2007 (protocollo n. PR0312478) TRASMISSIONE DATI AGEA AI SENSI DEL DL 3.10.2006 N.262	
				AB	VIGNETO U	08	26		<C1; B97	Euro 8,82	Euro 8,75		
Notifica								Partita					
Annotazioni				variazione culturale eseguita ai sensi del dl 3.10.2006 n. 262, convertito con modificazioni nella legge 24.11.2006 n. 286 (anno 2007) - qualita` dichiarata o parificata a coltura presente nel quadro tariffario del comune									

INTESTATI

N.	DATI ANAGRAFICI	CODICE FISCALE	DIRITTI E ONERI REALI
1	GHILDARDOTTI Franca nata a BUSSETO il 17/12/1949	GHLFNC49T57B293Z*	(1) Proprieta` per 5832/6912
2	MASSERA Franca nata a SAN PANCRAZIO PARMENSE il 20/01/1934	MSSFNC34A60I068Y*	(1) Proprieta` per 208/6912
3	NOSVELLI Angela Paola nata a CALVATONE il 04/01/1965	NSVNLP65A44B439S*	(1) Proprieta` per 150/6912
4	NOSVELLI Mario nato a VIMERCATE il 16/07/1963	NSVMRA63L16M052Z*	(1) Proprieta` per 150/6912
5	NOSVELLI Mario nato a SAN SECONDO PARMENSE il 09/03/1961	NSVMRA61C09I153A*	(1) Proprieta` per 136/6912
6	NOSVELLI Massimo nato a PARMA il 27/11/1965	NSVMSM65S27G337M*	(1) Proprieta` per 136/6912
7	RICAGNI Cesare nato a ZIBELLO il 22/08/1962	RCGCSR62M22M174W*	(1) Proprieta` per 150/6912
8	RICAGNI Mariangela nata a ZIBELLO il 19/06/1958	RCGMNG58H59M174Z*	(1) Proprieta` per 150/6912
DATI DERIVANTI DA		TESTAMENTO OLOGRAFO del 18/06/2014 Voltura n. 9505.1/2014 in atti dal 24/11/2014 (protocollo n. PR0186679) Repertorio n.: 33186 Rogante: RIBONI LAURA Sede: BUSSETO Registrazione: UU Sede: FIDENZA Volume: 9990 n: 475 del 19/11/2014 TESTAMENTO DI CHIUSA REMO	

Unità immobiliari n. 1

Tributi erariali: Euro 0,90

Visura telematica

Visura per immobile

Situazione degli atti informatizzati al 06/11/2015

Data: 06/11/2015 - Ora: 12.58.41 Fine

Visura n.: T157039 Pag: 1

Dati della richiesta	Comune di BUSSETO (Codice: B293)
Catasto Fabbricati	Provincia di PARMA
	Foglio: 6 Particella: 71 Sub.: 3

Unità immobiliare

N.	DATI IDENTIFICATIVI				DATI DI CLASSAMENTO							DATI DERIVANTI DA
	Sezione Urbana	Foglio	Particella	Sub	Zona Cens.	Micro Zona	Categoria	Classe	Consistenza		Rendita	
1		6	71	3			A/3	1	4,5 vani		Euro 278,89	VARIAZIONE NEL CLASSAMENTO del 23/07/2010 n. 9237.1/2010 in atti dal 23/07/2010 (protocollo n. PR0172105) VARIAZIONE DI CLASSAMENTO
			79	3								
Indirizzo				STRADA BALSEMANO n. 31 piano: T;								
Annotazioni				classamento e rendita non rettificati entro dodici mesi dalla data di iscrizione in atti della dichiarazione (D.M. 701/94)								

INTESTATI

N.	DATI ANAGRAFICI	CODICE FISCALE	DIRITTI E ONERI REALI
1	FERVARI Mauro nato a BUSSETO il 03/01/1949	FRVMRA49A03B293E*	(1) Proprieta` per 1/2
2	FERVARI Renato nato a BUSSETO il 25/02/1946	FRVRNT46B25B293S*	(1) Proprieta` per 1/2
DATI DERIVANTI DA		ISTRUMENTO (ATTO PUBBLICO) del 01/12/1993 Voltura n. 485.1/1993 in atti dal 12/02/2009 (protocollo n. PR0033446) Repertorio n.: 316850 Rogante: CARRARA VERDI Sede: BUSSETO Registrazione: Sede:	

Unità immobiliari n. 1

Tributi erariali: Euro 0,90

Visura telematica

Visura per immobile

Situazione degli atti informatizzati al 06/11/2015

Data: 06/11/2015 - Ora: 12.58.08 Fine

Visura n.: T156820 Pag: 1

Dati della richiesta	Comune di BUSSETO (Codice: B293)
Catasto Fabbricati	Provincia di PARMA
	Foglio: 6 Particella: 79 Sub.: 3

Unità immobiliare

N.	DATI IDENTIFICATIVI				DATI DI CLASSAMENTO						DATI DERIVANTI DA	
	Sezione Urbana	Foglio	Particella	Sub	Zona Cens.	Micro Zona	Categoria	Classe	Consistenza		Rendita	
1		6	71	3			A/3	1	4,5 vani		Euro 278,89	VARIAZIONE NEL CLASSAMENTO del 23/07/2010 n. 9237.1/2010 in atti dal 23/07/2010 (protocollo n. PR0172105) VARIAZIONE DI CLASSAMENTO
			79	3								
Indirizzo					STRADA BALSEMANO n. 31 piano: T;							
Annotazioni					classamento e rendita non rettificati entro dodici mesi dalla data di iscrizione in atti della dichiarazione (D.M. 701/94)							

INTESTATI

N.	DATI ANAGRAFICI	CODICE FISCALE	DIRITTI E ONERI REALI
1	FERVARI Mauro nato a BUSSETO il 03/01/1949	FRVMRA49A03B293E*	(1) Proprieta` per 1/2
2	FERVARI Renato nato a BUSSETO il 25/02/1946	FRVRNT46B25B293S*	(1) Proprieta` per 1/2
DATI DERIVANTI DA		ISTRUMENTO (ATTO PUBBLICO) del 01/12/1993 Voltura n. 485.1/1993 in atti dal 12/02/2009 (protocollo n. PR0033446) Repertorio n.: 316850 Rogante: CARRARA VERDI Sede: BUSSETO Registrazione: Sede:	

Unità immobiliari n. 1

Tributi erariali: Euro 0,90

Visura telematica

Visura per immobile

Situazione degli atti informatizzati al 06/11/2015

Data: 06/11/2015 - Ora: 13.01.50 Fine

Visura n.: T158299 Pag: 1

Dati della richiesta	Comune di BUSSETO (Codice: B293)
Catasto Fabbricati	Provincia di PARMA
	Foglio: 6 Particella: 127 Sub.: 2

Unità immobiliare

N.	DATI IDENTIFICATIVI				DATI DI CLASSAMENTO							DATI DERIVANTI DA	
	Sezione Urbana	Foglio	Particella	Sub	Zona Cens.	Micro Zona	Categoria	Classe	Consistenza		Rendita		
1		6	127	2			D/10				Euro 2.437,20	VARIAZIONE NEL CLASSAMENTO del 04/02/2014 n. 5611.1/2014 in atti dal 04/02/2014 (protocollo n. PR0014129) VARIAZIONE DI CLASSAMENTO	
Indirizzo				STRADA BALSEMANO n. 26 piano: T-1; effettuata con prot. n. PR0021189/2014 del 19/02/14									
Notifica				Partita				-		Mod.58		-	
Annotazioni				di stadio: classamento e rendita rettificati (d.m. 701/94)									

INTESTATI

N.	DATI ANAGRAFICI	CODICE FISCALE	DIRITTI E ONERI REALI
1	FILIBERTI Carlo nato a BUSSETO il 25/04/1940	FLBCRL40D25B293U*	(1) Proprieta` per 1/2
2	FILIBERTI Rodolfo nato a BUSSETO il 09/02/1936	FLBRLF36B09B293C*	(1) Proprieta` per 1/2
DATI DERIVANTI DA		COSTITUZIONE del 22/02/2013 n. 676.1/2013 in atti dal 22/02/2013 (protocollo n. PR0026210) Registrazione: COSTITUZIONE	

Unità immobiliari n. 1

Tributi erariali: Euro 0,90

Visura telematica

Visura per immobile

Situazione degli atti informatizzati al 06/11/2015

Data: 06/11/2015 - Ora: 12.59.10 Fine

Visura n.: T157223 Pag: 1

Dati della richiesta	Comune di BUSSETO (Codice: B293)
Catasto Fabbricati	Provincia di PARMA
	Foglio: 7 Particella: 33 Sub.: 3

Unità immobiliare

N.	DATI IDENTIFICATIVI				DATI DI CLASSAMENTO						Rendita	DATI DERIVANTI DA
	Sezione	Foglio	Particella	Sub	Zona	Micro	Categoria	Classe	Consistenza			
	Urbana				Cens.	Zona						
1		7	33	3			C/2	2	201 m²		Euro 446,37	VARIAZIONE NEL CLASSAMENTO del 20/07/2007 n. 6884.1/2007 in atti dal 20/07/2007 (protocollo n. PR0205404) VARIAZIONE DI CLASSAMENTO
Indirizzo		STRADA BALSEMANO n. 29 piano: T;										
Annotazioni		classamento e rendita non rettificati entro dodici mesi dalla data di iscrizione in atti della dichiarazione (D.M. 701/94)										

INTESTATO

N.	DATI ANAGRAFICI	CODICE FISCALE	DIRITTI E ONERI REALI
1	SESENNA Pier Luigi nato a CORTEMAGGIORE il 15/12/1961	SSNPLG61T15D061Z*	(1) Proprieta` per 1000/1000

Unità immobiliari n. 1

Tributi erariali: Euro 0,90

Visura telematica

Visura per immobile

Situazione degli atti informatizzati al 16/09/2015

Data: 16/09/2015 - Ora: 18.01.31 Fine

Visura n.: T262172 Pag: 1

Dati della richiesta	Comune di BUSSETO (Codice: B293)
Catasto Fabbricati	Provincia di PARMA
	Foglio: 7 Particella: 84 Sub.: 2

Unità immobiliare

N.	DATI IDENTIFICATIVI				DATI DI CLASSAMENTO						DATI DERIVANTI DA	
	Sezione Urbana	Foglio	Particella	Sub	Zona Cens.	Micro Zona	Categoria	Classe	Consistenza		Rendita	
1		7	33	4			C/2	2	150 m ²		Euro 333,11	VARIAZIONE NEL CLASSAMENTO del 26/03/2007 n. 2854.1/2007 in atti dal 26/03/2007 (protocollo n. PR0111150) VARIAZIONE DI CLASSAMENTO
			84	2								
Indirizzo					STRADA BALSEMANO n. 29 piano: T-1;							
Annotazioni					Classamento e rendita validati (D.M. 701/94)							

INTESTATO

N.	DATI ANAGRAFICI	CODICE FISCALE	DIRITTI E ONERI REALI
1	SESENNA Pierluigi nato a CORTEMAGGIORE il 15/12/1961	SSNPLG61T15D061Z*	(1) Proprieta` per 1/1 in regime di separazione dei beni
DATI DERIVANTI DA		ISTRUMENTO (ATTO PUBBLICO) del 27/07/2006 Trascrizione n. 13627.1/2006 in atti dal 16/08/2006 Repertorio n.: 23622 Rogante: RIBONI LAURA Sede: BUSSETO Registrazione: Sede: DONAZIONE ACCETTATA	

Unità immobiliari n. 1

Tributi erariali: Euro 0,90

Visura telematica

Visura per immobile

Situazione degli atti informatizzati al 16/09/2015

Data: 16/09/2015 - Ora: 18.01.42 Fine

Visura n.: T262246 Pag: 1

Dati della richiesta	Comune di BUSSETO (Codice: B293)
Catasto Fabbricati	Provincia di PARMA
	Foglio: 7 Particella: 84 Sub.: 3

Unità immobiliare

N.	DATI IDENTIFICATIVI				DATI DI CLASSAMENTO						Rendita	DATI DERIVANTI DA
	Sezione Urbana	Foglio	Particella	Sub	Zona Cens.	Micro Zona	Categoria	Classe	Consistenza			
1		7	84	3			A/3	2	5,5 vani		Euro 397,67	VARIAZIONE NEL CLASSAMENTO del 11/07/2008 n. 8557.1/2008 in atti dal 11/07/2008 (protocollo n. PR0161282) VARIAZIONE DI CLASSAMENTO
Indirizzo		STRADA BALSEMANO n. 29 piano: T;										
Annotazioni		classamento e rendita non rettificati entro dodici mesi dalla data di iscrizione in atti della dichiarazione (D.M. 701/94)										

INTESTATI

N.	DATI ANAGRAFICI	CODICE FISCALE	DIRITTI E ONERI REALI
1	CONTINI Marisa nata a BUSSETO il 11/04/1944	CNTMRS44D51B293N*	(1) Proprieta` per 1/2 in regime di comunione dei beni con FERVARI RENATO
2	FERVARI Renato nato a BUSSETO il 25/02/1946	FRVRNT46B25B293S*	(1) Proprieta` per 1/2 in regime di comunione dei beni con CONTINI MARISA

Unità immobiliari n. 1

Tributi erariali: Euro 0,90

Visura telematica

Visura per immobile

Situazione degli atti informatizzati al 16/09/2015

Data: 16/09/2015 - Ora: 18.01.53 Fine

Visura n.: T262329 Pag: 1

Dati della richiesta	Comune di BUSSETO (Codice: B293)
Catasto Fabbricati	Provincia di PARMA
	Foglio: 7 Particella: 84 Sub.: 4

Unità immobiliare

N.	DATI IDENTIFICATIVI				DATI DI CLASSAMENTO							DATI DERIVANTI DA
	Sezione Urbana	Foglio	Particella	Sub	Zona Cens.	Micro Zona	Categoria	Classe	Consistenza		Rendita	
1		7	84	4			A/3	2	6 vani		Euro 433,82	VARIAZIONE NEL CLASSAMENTO del 16/12/2014 n. 93842.1/2014 in atti dal 16/12/2014 (protocollo n. PR0197307) VARIAZIONE DI CLASSAMENTO
Indirizzo				STRADA BALSEMANO n. 29 piano: T-1-2;								
Annotazioni				Classamento e rendita validati (D.M. 701/94)								

INTESTATI

N.	DATI ANAGRAFICI	CODICE FISCALE	DIRITTI E ONERI REALI
1	CONTINI Marisa nata a BUSSETO il 11/04/1944	CNTMRS44D51B293N*	(1) Proprieta` per 1/2 in regime di comunione dei beni con FERVARI RENATO
2	FERVARI Renato nato a BUSSETO il 25/02/1946	FRVRNT46B25B293S*	(1) Proprieta` per 1/2 in regime di comunione dei beni con CONTINI MARISA

Unità immobiliari n. 1

Tributi erariali: Euro 0,90

Visura telematica

Visura per immobile

Situazione degli atti informatizzati al 16/09/2015

Data: 16/09/2015 - Ora: 17.56.23 Fine

Visura n.: T260336 Pag: 1

Dati della richiesta	Comune di BUSSETO (Codice: B293)
Catasto Fabbricati	Provincia di PARMA
	Foglio: 7 Particella: 21 Sub.: 3

Unità immobiliare

N.	DATI IDENTIFICATIVI				DATI DI CLASSAMENTO						Rendita	DATI DERIVANTI DA
	Sezione Urbana	Foglio	Particella	Sub	Zona Cens.	Micro Zona	Categoria	Classe	Consistenza			
1		7	21	3			unità collabenti					FUSIONE del 24/04/2013 n. 10644.1/2013 in atti dal 24/04/2013 (protocollo n. PR0054864) FUSIONE
Indirizzo					STRADA BALSEMANO n. 37 piano: T-1;							

INTESTATI

N.	DATI ANAGRAFICI	CODICE FISCALE	DIRITTI E ONERI REALI
1	RAINIERI Albertina nata a BUSSETO il 27/04/1963	RNRLRT63D67B293H*	(1) Proprieta` per 1/3
2	RAINIERI Silvana nata a VILLANOVA SULL`ARDA il 16/10/1956	RNRSVN56R56L980C*	(1) Proprieta` per 1/3
3	RAINIERI Silvano nato a VILLANOVA SULL`ARDA il 14/09/1953	RNRSVN53P14L980K*	(1) Proprieta` per 1/3
DATI DERIVANTI DA		DENUNZIA (NEI PASSAGGI PER CAUSA DI MORTE) del 16/08/2013 n. 206.2/2014 in atti dal 14/01/2014 (protocollo n. PR0003682) Rogante: RAINIERI Sede: VILLANOVA SULL`ARDA Registrazione: UU Sede: PIACENZA Volume: 9990 n: 2349 del 19/11/2013 SUCCESSIONE DI PEDRETTI PRIMINA	

Unità immobiliari n. 1

Tributi erariali: Euro 0,90

Visura telematica

Visura per immobile

Situazione degli atti informatizzati al 06/11/2015

Data: 06/11/2015 - Ora: 12.54.49 Fine

Visura n.: T155278 Pag: 1

Dati della richiesta	Comune di BUSSETO (Codice: B293)
Catasto Terreni	Provincia di PARMA
	Foglio: 7 Particella: 59

Immobile

N.	DATI IDENTIFICATIVI			DATI CLASSAMENTO						DATI DERIVANTI DA	
	Foglio	Particella	Sub	Porz	Qualità Classe	Superficie(m²)		Deduz	Reddito		Tabella di variazione del 08/03/2007 n. 8757.1/2007 in atti dal 08/03/2007 (protocollo n. PR0059590) TRASMISSIONE DATI AI SENSI DEL DECRETO 262 DEL 3 OTTOBRE 2006
						ha are ca				Dominicale	
1	7	59		AA	SEMINATIVO 1	2 28 00			Euro 200,18	Euro 235,50	
				AB	SEMIN ARBOR 2	20 03			Euro 16,03	Euro 19,65	
Notifica						Partita					
Annotazioni				variazione colturale ex d.l. n. 262/06 - qualità dichiarata o parificata a coltura presente nel quadro tariffario							

INTESTATI

N.	DATI ANAGRAFICI	CODICE FISCALE	DIRITTI E ONERI REALI
1	COPERCHINI Alba nata a BUSSETO il 26/04/1928	CPRLBA28D66B293Y*	(1) Proprieta` per 1/5
2	TESTA Giuliano nato a BUSSETO il 21/12/1956	TSTGLN56T21B293W*	(1) Proprieta` per 4/5
DATI DERIVANTI DA		del 28/05/2003 n. 1369.1/2003 in atti dal 28/05/2003 (protocollo n. 103142)	

Unità immobiliari n. 1

Tributi erariali: Euro 0,90

Visura telematica

Visura per immobile

Situazione degli atti informatizzati al 16/09/2015

Data: 16/09/2015 - Ora: 18.07.47 Fine

Visura n.: T264282 Pag: 1

Dati della richiesta	Comune di BUSSETO (Codice: B293)
Catasto Terreni	Provincia di PARMA
	Foglio: 7 Particella: 90

Immobile

N.	DATI IDENTIFICATIVI			DATI CLASSAMENTO						DATI DERIVANTI DA
	Foglio	Particella	Sub	Porz	Qualità Classe	Superficie(m²)	Deduz	Reddito		
						ha are ca		Dominicale	Agrario	
1	7	90		-	SEMIN 2 ARBOR	44 47	<C1; B97	Euro 35,05	Euro 43,64	Tipo mappale del 10/11/2009 n. 281140.1/2009 in atti dal 10/11/2009 (protocollo n. PR0281140) presentato il 10/11/2009
Notifica						Partita				

INTESTATO

N.	DATI ANAGRAFICI	CODICE FISCALE	DIRITTI E ONERI REALI
1	IMMOBILIARE BALSEMANO S.A.S. DI SCARAMUZZA FABRIZIO & C. con sede in BUSSETO	02101160345*	(1) Proprieta` per 1/1

Unità immobiliari n. 1

Tributi erariali: Euro 0,90

Visura telematica

Visura per immobile

Situazione degli atti informatizzati al 06/11/2015

Data: 06/11/2015 - Ora: 12.55.04 Fine

Visura n.: T155384 Pag: 1

Dati della richiesta	Comune di BUSSETO (Codice: B293)
Catasto Terreni	Provincia di PARMA
	Foglio: 7 Particella: 17

Immobile

N.	DATI IDENTIFICATIVI			DATI CLASSAMENTO							DATI DERIVANTI DA	
	Foglio	Particella	Sub	Porz	Qualità Classe	Superficie(m²)			Deduz	Reddito		Tabella di variazione del 08/03/2007 n. 8756.1/2007 in atti dal 08/03/2007 (protocollo n. PR0059589) TRASMISSIONE DATI AI SENSI DEL DECRETO 262 DEL 3 OTTOBRE 2006
						ha are ca				Dominicale	Agrario	
1	7	17		AA	SEMINATIVO 1	2	64	00	<C1; B97	Euro 228,19	Euro 272,69	
				AB	SEMIN ARBOR 2	2	59	80	<C1; B97	Euro 204,75	Euro 254,93	
Notifica						Partita						
Annotazioni				variazione colturale ex d.l. n. 262/06 - qualità dichiarata o parificata a coltura presente nel quadro tariffario								

INTESTATI

N.	DATI ANAGRAFICI	CODICE FISCALE	DIRITTI E ONERI REALI
1	COPERCHINI Alba;MAR TESTA nata a BUSSETO il 26/04/1928	CPRLBA28D66B293Y*	(1) Proprieta` per 1/2
2	TESTA Giuliano nato a BUSSETO il 21/12/1956	TSTGLN56T21B293W*	(1) Proprieta` per 1/2
DATI DERIVANTI DA		DENUNZIA (NEI PASSAGGI PER CAUSA DI MORTE) del 08/12/1994 n. 2699.2/1995 in atti dal 19/06/1995 Registrazione: UR Sede: FIDENZA Volume: 502 n: 304 del 06/06/1995	

Unità immobiliari n. 1

Tributi erariali: Euro 0,90

Visura telematica

Visura per immobile

Situazione degli atti informatizzati al 06/11/2015

Data: 06/11/2015 - Ora: 12.55.19 Fine

Visura n.: T155483 Pag: 1

Dati della richiesta	Comune di BUSSETO (Codice: B293)
Catasto Terreni	Provincia di PARMA
	Foglio: 7 Particella: 18

Immobile

N.	DATI IDENTIFICATIVI			DATI CLASSAMENTO						DATI DERIVANTI DA
	Foglio	Particella	Sub	Porz	Qualità Classe	Superficie(m²)	Deduz	Reddito		
						ha are ca		Dominicale	Agrario	
1	7	18		-	SEMINATIVO 1	7 11 30	<C1; B1; B97	Euro 526,66 L. 1.019.755	Euro 734,71 L. 1.422.600	REVISIONE DI ELEMENTI CENSUARI del 03/04/1997 n. 298.1/1991 in atti dal 22/04/1997 MOD 26
Notifica						Partita				
Riserve				1 Atti passaggi intermedi non esistenti						

INTESTATI

N.	DATI ANAGRAFICI	CODICE FISCALE	DIRITTI E ONERI REALI
1	CREMASCHI Vella nata a BUSSETO il 20/09/1957	CRMVLL57P60B293Y*	(1) Proprieta` per 1/2
2	FANFONI Carlo nato a BUSSETO il 30/05/1948	FNFCRL48E30B293I*	(1) Proprieta` per 1/2
DATI DERIVANTI DA		RETTIFICA DI INTESTAZIONE ALL'ATTUALITA' del 21/03/1990 Voltura n. 6664.1/2008 in atti dal 23/06/2008 (protocollo n. PR0146803) Repertorio n.: 234468 Rogante: NOT A.	
		CARRARA VER Sede: BUSSETO Registrazione: Sede: C/V (RETT DV AUT) TRS 3718/90 CC 6453634	

Unità immobiliari n. 1

Tributi erariali: Euro 0,90

Visura telematica

Visura per immobile

Situazione degli atti informatizzati al 06/11/2015

Data: 06/11/2015 - Ora: 12.55.34 Fine

Visura n.: T155615 Pag: 1

Dati della richiesta	Comune di BUSSETO (Codice: B293)
Catasto Terreni	Provincia di PARMA
	Foglio: 7 Particella: 98

Immobile

N.	DATI IDENTIFICATIVI			DATI CLASSAMENTO						DATI DERIVANTI DA	
	Foglio	Particella	Sub	Porz.	Qualità Classe	Superficie(m²)		Deduz	Reddito		
						ha are ca			Dominicale	Agrario	
1	7	98		-	SEMINATIVO 1	1	52 80	<C1; B97	Euro 132,08	Euro 157,83	Tipo mappale del 15/04/2011 n. 137204.1/2011 in atti dal 15/04/2011 (protocollo n. PR0137204) presentato il 14/04/2011
Notifica						Partita					

INTESTATI

N.	DATI ANAGRAFICI	CODICE FISCALE	DIRITTI E ONERI REALI
1	CREMASCHI Vella nata a BUSSETO il 20/09/1957	CRMVLL57P60B293Y*	(1) Proprieta` per 1/2
2	FANFONI Carlo nato a BUSSETO il 30/05/1948	FNFCRL48E30B293I*	(1) Proprieta` per 1/2

Unità immobiliari n. 1

Tributi erariali: Euro 0,90

Visura telematica

Visura per immobile

Situazione degli atti informatizzati al 06/11/2015

Data: 06/11/2015 - Ora: 12.55.51 Fine

Visura n.: T155750 Pag: 1

Dati della richiesta	Comune di BUSSETO (Codice: B293)
Catasto Terreni	Provincia di PARMA
	Foglio: 7 Particella: 75

Immobile

N.	DATI IDENTIFICATIVI			DATI CLASSAMENTO						DATI DERIVANTI DA	
	Foglio	Particella	Sub	Porz	Qualità Classe	Superficie(m²)		Deduz	Reddito		
						ha	are ca		Dominicale	Agrario	
1	7	75		-	SEMIN 3 ARBOR	4	42 70	<C1; B97	Euro 270,11	Euro 411,54	VARIAZIONE D'UFFICIO del 17/10/2008 n. 1.1/2008 in atti dal 17/10/2008 (protocollo n. PR0237518) RETTIFICA PER SBILANCIO SUOPERF MANCATA REGISTRAZ MOD 26
Notifica						Partita					
Annotazioni				varia con map 19 per mancata registraz mod 26							

INTESTATI

N.	DATI ANAGRAFICI	CODICE FISCALE	DIRITTI E ONERI REALI
1	CREMASCHI Vella nata a BUSSETO il 20/09/1957	CRMVLL57P60B293Y*	(1) Proprieta` per 1/2 in regime di comunione dei beni
2	FANFONI Carlo nato a BUSSETO il 30/05/1948	FNFCRL48E30B293I*	(1) Proprieta` per 1/2 in regime di comunione dei beni

Unità immobiliari n. 1

Tributi erariali: Euro 0,90

Visura telematica

Visura per immobile

Situazione degli atti informatizzati al 06/11/2015

Data: 06/11/2015 - Ora: 12.56.08 Fine

Visura n.: T155890 Pag: 1

Dati della richiesta	Comune di BUSSETO (Codice: B293)
Catasto Terreni	Provincia di PARMA
	Foglio: 11 Particella: 4

Immobile

N.	DATI IDENTIFICATIVI			DATI CLASSAMENTO						DATI DERIVANTI DA	
	Foglio	Particella	Sub	Porz	Qualità Classe	Superficie(m²)	Deduz	Reddito			
						ha are ca		Dominicale	Agrario		
1	11	4		-	SEMIN 2 ARBOR	32 80	A18	Euro 25,55 L. 49.467	Euro 32,19 L. 62.320	Impianto meccanografico del 02/01/1976	
Notifica						Partita	99				

INTESTATO

N.	DATI ANAGRAFICI	CODICE FISCALE	DIRITTI E ONERI REALI
1	ANNONI Giovanni nato a BUSSETO il 05/07/1943	NNNGNN43L05B293N*	(1) Proprieta` per 1000/1000
DATI DERIVANTI DA		ISTRUMENTO (ATTO PUBBLICO) del 10/01/1990 Trascrizione n. 1917.1/1990 in atti dal 19/02/1993 Repertorio n.: 26873 Rogante: LAVAGETTO STEFANO Sede: COLORNO	
		Registrazione:	

Unità immobiliari n. 1

Tributi erariali: Euro 0,90

Visura telematica

Visura per immobile

Situazione degli atti informatizzati al 06/11/2015

Data: 06/11/2015 - Ora: 12.59.24 Fine

Visura n.: T157329 Pag: 1

Dati della richiesta	Comune di BUSSETO (Codice: B293)
Catasto Fabbricati	Provincia di PARMA
	Foglio: 7 Particella: 106

Unità immobiliare

N.	DATI IDENTIFICATIVI				DATI DI CLASSAMENTO							DATI DERIVANTI DA
	Sezione Urbana	Foglio	Particella	Sub	Zona Cens.	Micro Zona	Categoria	Classe	Consistenza		Rendita	
1		7	106				unità collabenti					COSTITUZIONE del 29/10/2015 n. 1085.1/2015 in atti dal 29/10/2015 (protocollo n. PR0259821) COSTITUZIONE
Indirizzo					VIA CONSOLATICO INFERIORE n. 49 piano: T-1-2;							

INTESTATO

N.	DATI ANAGRAFICI	CODICE FISCALE	DIRITTI E ONERI REALI
1	FRANZINI Ferruccio nato a BUSSETO il 16/08/1932	FRNFRC32M16B293A*	(1) Proprieta` per 1000/1000
DATI DERIVANTI DA		COSTITUZIONE del 05/10/2015 n. 250662.1/2015 in atti dal 05/10/2015 (protocollo n. PR0250665) Registrazione: , ASSOCIATO AL TIPO MAPPALE CON PROTOCOLLO PR0250662 DEL 05/10/2015	

Mappali Terreni Correlati
Sezione - Foglio 7 - Particella 106

Unità immobiliari n. 1

Tributi erariali: Euro 0,90

Visura telematica

Visura per immobile

Situazione degli atti informatizzati al 06/11/2015

Data: 06/11/2015 - Ora: 12.56.34 Fine

Visura n.: T156126 Pag: 1

Dati della richiesta	Comune di BUSSETO (Codice: B293)
Catasto Terreni	Provincia di PARMA
	Foglio: 7 Particella: 77

Immobile

N.	DATI IDENTIFICATIVI			DATI CLASSAMENTO						DATI DERIVANTI DA
	Foglio	Particella	Sub	Porz	Qualità Classe	Superficie(m²)	Deduz	Reddito		
						ha are ca		Dominicale	Agrario	
1	7	77		-	SEMIN IRRIG 2	79 28	<C1; B97	Euro 72,56	Euro 77,79	FRAZIONAMENTO del 04/03/2005 n. 27562.1/2005 in atti dal 04/03/2005 (protocollo n. PR0027562)
Notifica						Partita				

INTESTATO

N.	DATI ANAGRAFICI	CODICE FISCALE	DIRITTI E ONERI REALI
1	FRANZINI Ferruccio nato a BUSSETO il 16/08/1932	FRNFRC32M16B293A*	(1) Proprieta` per 1000/1000

Unità immobiliari n. 1

Tributi erariali: Euro 0,90

Visura telematica

Visura per immobile

Situazione degli atti informatizzati al 06/11/2015

Data: 06/11/2015 - Ora: 12.56.49 Fine

Visura n.: T156243 Pag: 1

Dati della richiesta	Comune di BUSSETO (Codice: B293)
Catasto Terreni	Provincia di PARMA
	Foglio: 7 Particella: 78

Immobile

N.	DATI IDENTIFICATIVI			DATI CLASSAMENTO						DATI DERIVANTI DA
	Foglio	Particella	Sub	Porz	Qualità Classe	Superficie(m²)	Deduz	Reddito		
						ha are ca		Dominicale	Agrario	
1	7	78		-	SEMIN IRRIG 2	06 12	<C1; B97	Euro 5,60	Euro 6,01	FRAZIONAMENTO del 04/03/2005 n. 27562.1/2005 in atti dal 04/03/2005 (protocollo n. PR0027562)
Notifica						Partita				

INTESTATO

N.	DATI ANAGRAFICI	CODICE FISCALE	DIRITTI E ONERI REALI
1	REGIONE EMILIA-ROMAGNA con sede in BOLOGNA	80062590379*	(1) Proprieta` per 1000/1000
DATI DERIVANTI DA		ISTRUMENTO (ATTO PUBBLICO) del 14/04/2006 Nota presentata con Modello Unico n. 7880.1/2006 in atti dal 22/05/2006 Repertorio n.: 39597 Rogante: MICHELI MICHELE	
		Sede: PARMA Registrazione: Sede: CESSIONE DI DIRITTI REALI A TITOLO ONEROSO	

Unità immobiliari n. 1

Tributi erariali: Euro 0,90

Visura telematica